

XQproEmotion LED-Digital-Controller Artnet WLAN

Produkteigenschaften

- max 4 Universen
- WLAN-Node

Einsatzgebiet

- Diskotheken
- Bühnentechnik
- Videowall

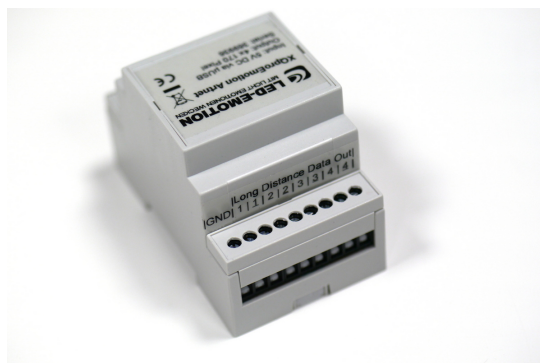

Technische Daten

Eingangsspannung	5V
Stromaufnahme	500mA max.
Ausgänge	4 x 170 Pixel
Verbindungsbuchsen	9x Schraubklemme

Mechanische Daten

Länge x Breite x Höhe	90x52x60mm
Bauform	Hutschiene (3 Segmente)
Schutzart	IP20
Schutzklasse	III
Kennzeichen	CE, ROHS
Umgebungstemperatur	-10°C bis +50°C

Inbetriebnahme

Bitte beachten Sie die unterschiedlich möglichen Zuleitungskennzeichnungen.

Verbinden Sie die Dateneingänge der LED-Streifen (D) mit den Ausgängen der Steuerung. Es können mehrere Datenleitungen der Streifen parallel auf einen Ausgang geschaltet werden, so dass diese Streifen das gleiche ausgeben.

Verbinden Sie den roten Plus(+) und den schwarzen

Minus(-) vom Netzteil mit dem entsprechenden Eingang am Controller und verbinden Sie die + und - mit den Streifen.

Alle Minusleitungen aller Netzteile müssen mit dem Minus des Controllers verbunden sein, damit diese eine gemeinsame Potentialmasse bilden.

Verbinden Sie niemals die Pluspole mehrerer Netzteile sondern teilen die Last entsprechend der Streifenlängen auf.

Der Controller hat eine microUSB-Buchse über die er mit handelsüblichen Handy-Ladegeräten alternativ versorgt werden kann.

!!! Die Anschlüsse des Controllers sind generell nur für die Signalerzeugung und Steuerung ausgelegt. Sämtliche lastführenden Leitungen vom Netzteil zu den Streifen sind außerhalb des Controllers mit entsprechenden Aderquerschnitten zu verbinden!!!

Schalten Sie erst nach Überprüfen aller Verbindungen die Spannungsversorgung ein.

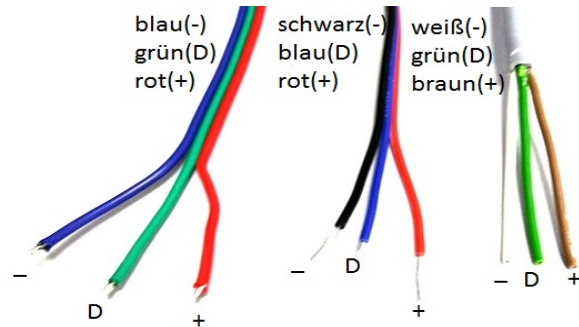

Konfiguration

Klemmen Sie zunächst die 5V Spannungsversorgung und die LED-Streifen an.

Verbinden Sie sich zunächst mit dem vom Gerät ausgesandten offenen WLAN

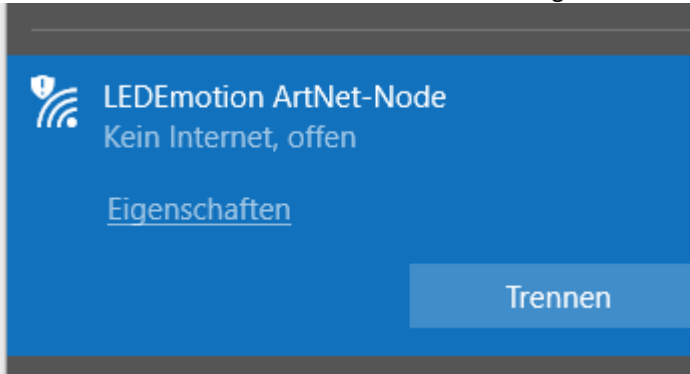

Geben Sie nun die IP Adresse 192.168.4.1 im Browser ein:

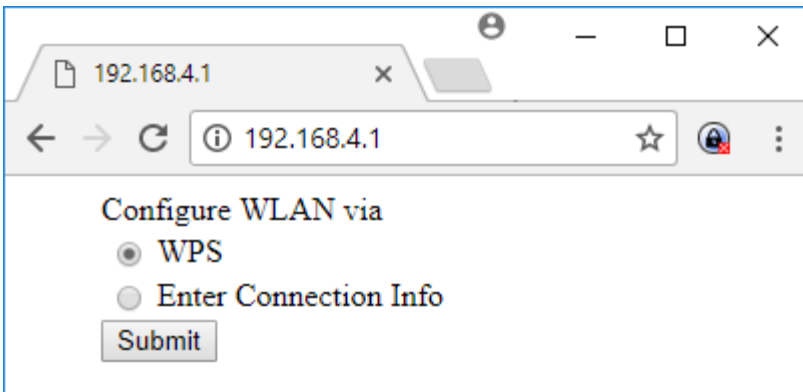

Nun können Sie die WLAN-Daten Ihres lokalen Routers eintragen:

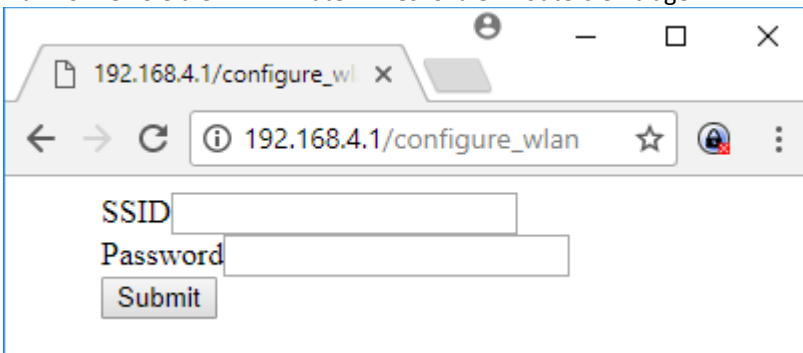

Alternativ können Sie das Gerät über WPS verbinden. Drücken Sie dazu zuerst die WPS Taste Ihres Routers bzw. versetzen Sie Ihren Router in den WPS offenen Zustand:

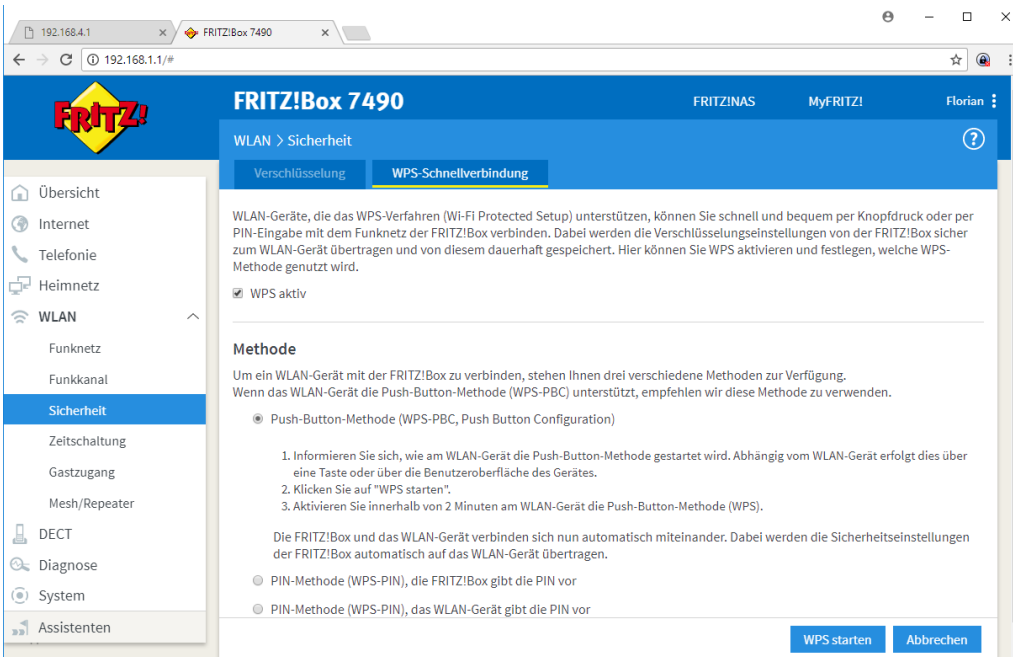

Klicken Sie anschließend auf den StartWPS Button auf der Konfigurationsseite:

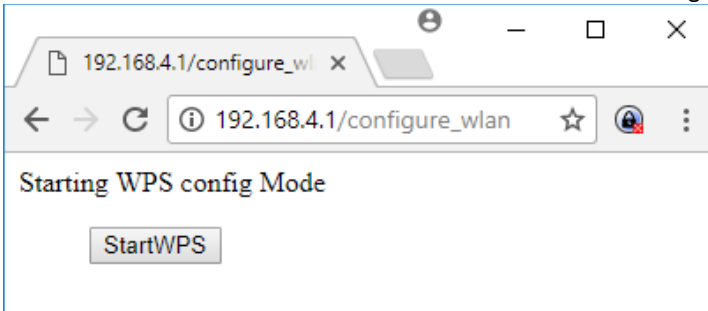

Lesen Sie nun die vergebene IP-Adresse aus Ihrem Router aus (Gerätename beginnt mit ESP-....)

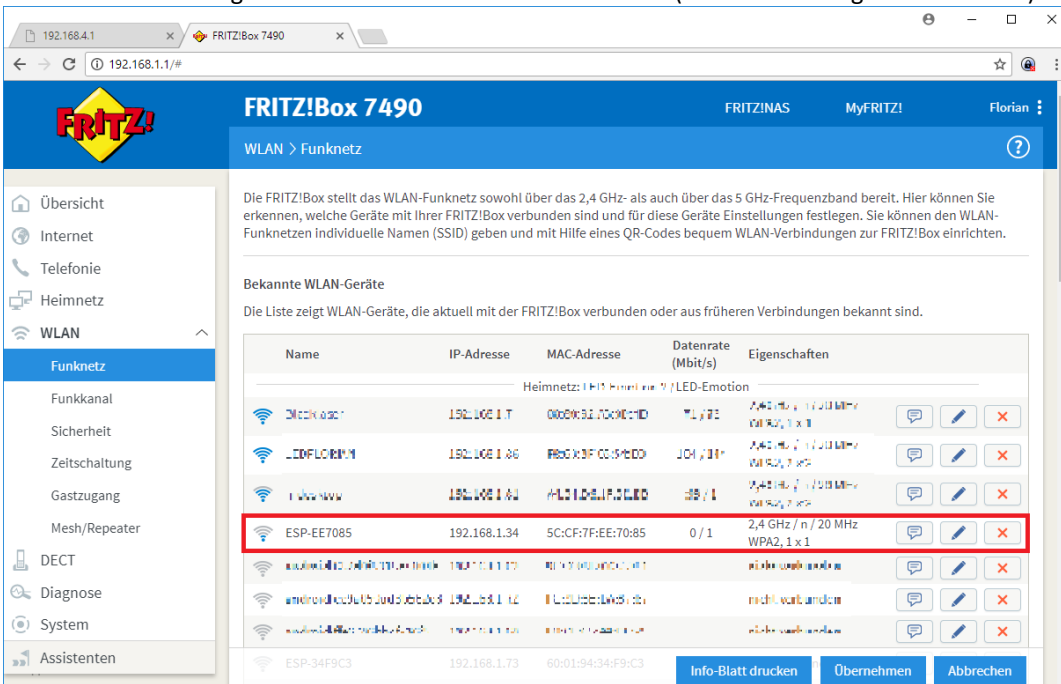

Name	IP-Adresse	MAC-Adresse	Datenrate (Mbit/s)	Eigenschaften
Heimnetz: FRITZ!Box 7490 / LED-Emotion				
...
ESP-EE7085	192.168.1.34	5C:CF:7F:EE:70:85	0 / 1	2,4 GHz / n / 20 MHz WPA2, 1 x 1
...
ESP-34F9C3	192.168.1.73	60:01:94:34:F9:C3		

Konfiguration in Madrix 3:

Über die Geräteverwaltung können Sie nach Art-Net Geräten suchen. Madrix findet die Node automatisch und kann direkt aktiviert werden:

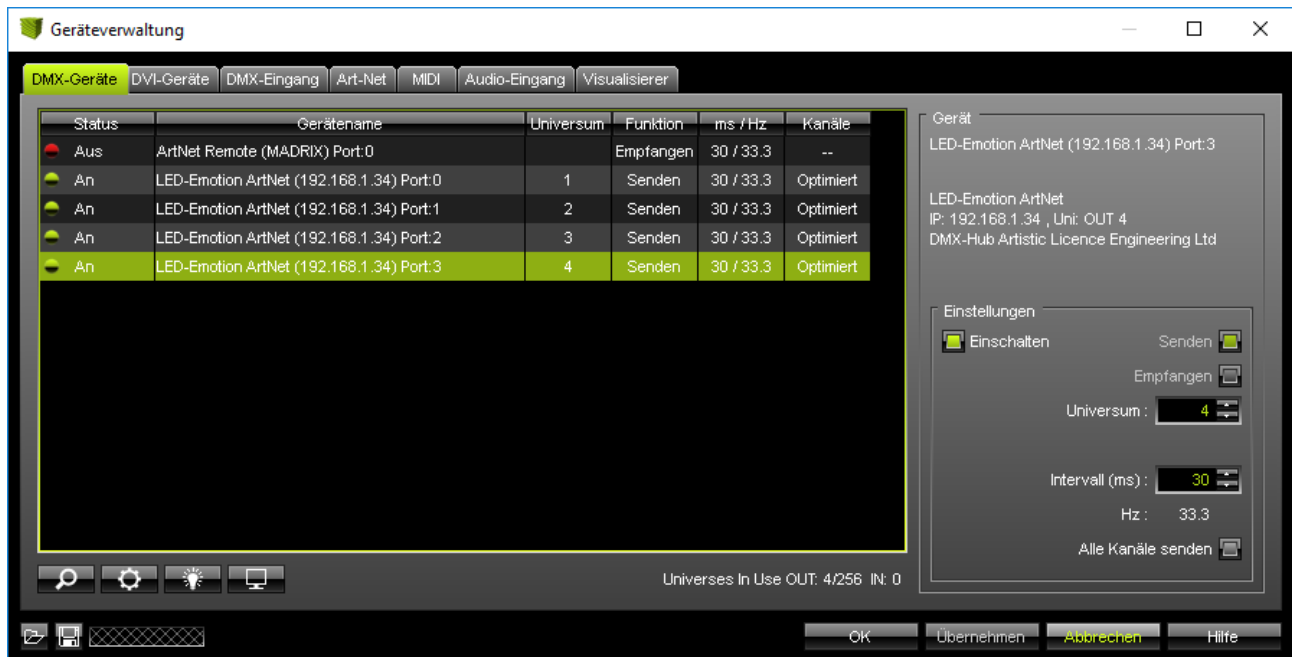

Konfiguration in Freestyler 3.6.45 (unterstützt derzeit nur 2 Universen):

Wählen Sie Ihren Network Adapter aus (die IP-Adresse Ihres Rechners)

Tragen Sie als Broadcast Adresse die vergebene IP-Adresse des Artnet-Controllers ein.

Starten Sie Freestyler neu!

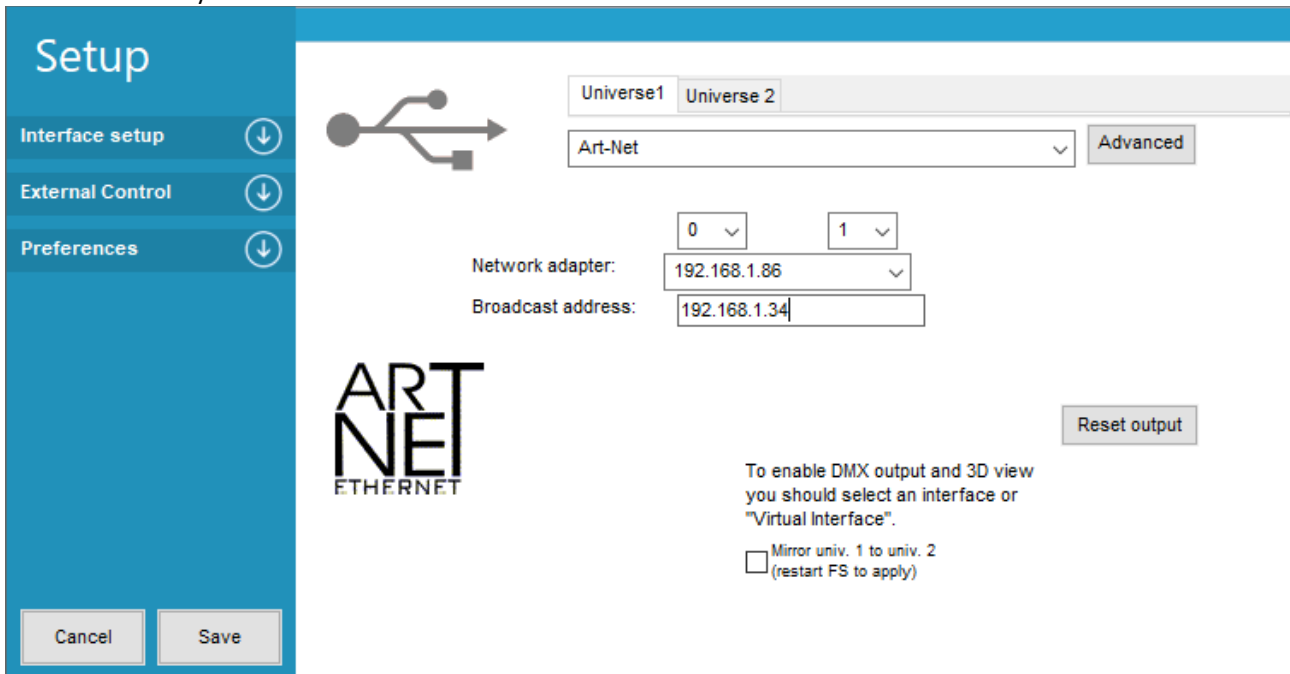

Konfiguration in Jinx:

Fügen Sie unter Setup → Output Devices ein neues Device hinzu und tragen dort die vergebene IP-Adresse des Artnet-Controllers ein.

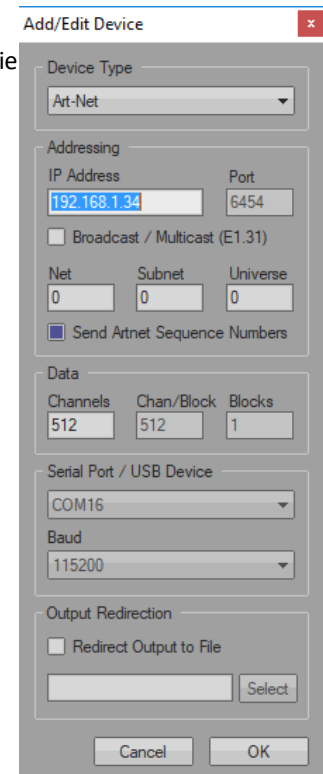
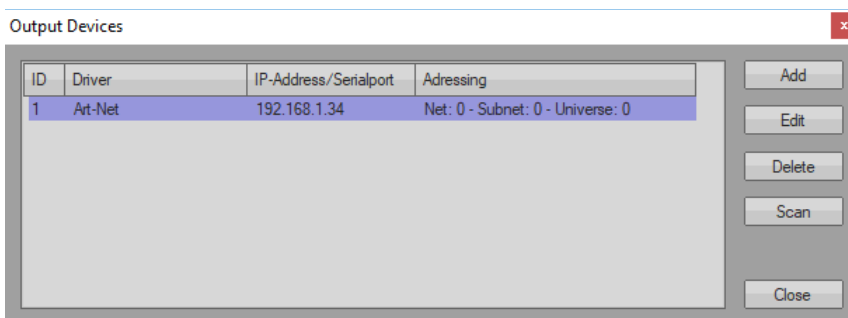

Vergessen Sie nicht den Output-Patch hinzuzufügen und den Output zu starten.

Installations-Hinweise

Es ist auf ausreichend Luftzirkulation zu achten. Es dürfen nur Anschlusskabel verwendet werden, die vom Querschnitt und der Beschaffenheit für die entsprechende Anwendung geeignet sind. Die Anschlüsse dürfen ausgangsseitig nicht überbrückt werden.

Entsorgung

Elektrische und elektronische Produkte dürfen nicht in den Hausmüll. Entsorgen Sie das Produkt am Ende seiner Lebensdauer gemäß den geltenden gesetzlichen Vorschriften. Informationen dazu bekommen Sie bei Ihrem örtlichen Entsorger.